



PARECER TÉCNICO DE AVALIAÇÃO PARA LOCAÇÃO DE IMÓVEIS PARA USO DE
ORGÃOS PÚBLICOS DA PREFEITURA MUNICIPAL DE IGARAPÉ-AÇU

CURSINHO PRÉ-VESTIBULAR POPULAR

LAUDO Nº 017/2021

- ✓ Endereço do imóvel: **Rua Cezarino Doce, Lote Urbano Nº 420, Quadra Nº 005, S/N, bairro Centro, CEP: 68.725-000 em Igarapé-Açu/PA;**
- ✓ Proprietário: **Rosilene Almeida da Silva, RG: 2339755 PC-PA, CPF Nº 428.666.262-49;**
- ✓ Endereço do proprietário: **Rua Cezarino Doce, Nº S/N, bairro Centro, CEP: 68.725-000 em Igarapé-Açu/PA;**
- ✓ Área Terreno: **600m²;**
- ✓ Área Construída: **146m²;**
- ✓ Uso do imóvel: **Institucional;**
- ✓ Estado de Conservação do imóvel: **Bom;**
- ✓ Estado de conservação do imóvel: **Bom.**

1. SOLICITANTE:

Secretaria Municipal de Educação – SEMED;

2. DATA DA VISTORIA: 30 de dezembro de 2021;

3. OBJETO DA AVALIAÇÃO:

Avaliação do imóvel com o objetivo de estimar valor do aluguel, para que o mesmo seja locado a Prefeitura Municipal de Igarapé-Açu, onde será instalada o Cursinho Pré-Vestibular Popular;

4. DADOS DO IMÓVEL VISTORIADO E CONDIÇÕES DA CONSTRUÇÃO:

- **Implantação:** O terreno do imóvel é de 10m de frente por 60m de comprimento, totalizando 600m² e área construída de 146m², possuindo 04 cômodos, sendo 01 banheiro. Possui um recuo de mais de 5m da via, e está acima do nível da rua;
- **Alvenaria:** Cerâmica rebocada e pintada, não havendo a presença de fissuras;
- **Cobertura:** Em telhas de barro tipo plan, telhas em fibrocimento e telha ecológica ambas em bom estado;
- **Esquadria:** Portas em madeira de lei, porta em blindex (frente), janelas dos tipos em balancim em grade de ferro, ambas em bom estado de conservação;



- **Estrutura:** Em concreto, não possuindo nenhuma patologia aparente, com isso sua segurança e estabilidades comprovadas;
- **Forro:** Lambril de PVC 10mm na cor branca;
- **Instalação Elétrica:** Os quadros, tomadas e interruptores estão em estado regular de conservação;
- **Instalação Hidráulica:** As instalações estão em bom estado;
- **Revestimento:** Cerâmico e cimento queimado pintado na cor verde.

Vistoriado o imóvel acima descrito, foi constatado que o mesmo se encontra em bom estado de conservação, com todos os seus pertences, utensílios e acessórios em bom estado de funcionamento e conservação. O referido imóvel não possui a estrutura física ideal para a instalação do Cursinho Pré-Vestibular, sendo necessária a realização de adaptações que poderão suprir as necessidades dos servidores.

5. VALOR PARA LOCAÇÃO:

Considerando a localização do imóvel, o estado geral de conservação, área construída e o valor locativo mensal são de **R\$2.250,00 (Dois mil e duzentos e cinquenta reais)**.

Declaramos ainda que sob a pena da lei, que o imóvel descrito está em conformidade com o LAUDO acima e atende as condições abaixo:

1. Não está localizado em área de risco;
2. Não está localizada em Áreas de Proteção Ambiental, várzeas ou áreas de preservação permanente (APP);
3. Apresenta preço compatível com a realidade mercadológica do município e região;
4. Apresenta boas condições de segurança, habitabilidade e higiene;
5. Está localizado em loteamento regular ou regularizado e liberado para construção;
6. Não é objeto de construção ou ampliação para efeitos da Lei Complementar 572/2015;
7. A atividade desenvolvida no local está de acordo com a lei de uso e ocupação do solo vigente;
8. Não se trata de ÁREA PÚBLICA;
9. Não se trata de área situada em faixas “non ædificandi”, em conformidade com a lei de uso e ocupação do solo vigente.

Atenciosamente;

Igarapé-Açu, 30 de dezembro de 2021

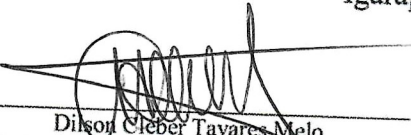
Dilson Cleber Tavares Melo
Secretaria Municipal de Obras, Transporte e Urbanismo
Diretor de Departamento I
Portaria nº 262/2021 – GP/PMI



ANEXOS FOTOS

FOTO 01:



FOTO 02:





ESTADO DO PARÁ
PREFEITURA MUNICIPAL DE IGARAPÉ-ACU
SECRETARIA MUNICIPAL DE OBRAS, TRANSPORTE E URBANISMO
DEPARTAMENTO DE ENGENHARIA E ARQUITETURA

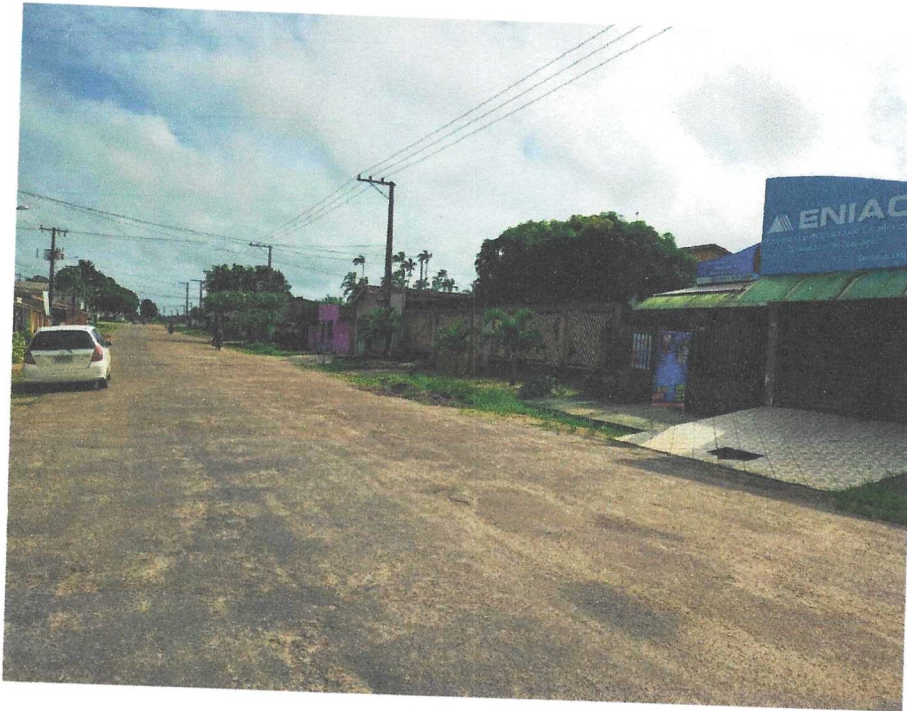

FOTO 03:



FOTO 04:





FOTO 05:



FOTO 06:





ESTADO DO PARÁ
PREFEITURA MUNICIPAL DE IGARAPÉ-AÇU
SECRETARIA MUNICIPAL DE OBRAS, TRANSPORTE E URBANISMO
DEPARTAMENTO DE ENGENHARIA E ARQUITETURA



FOTO 07:



FOTO 08:





FOTO 09:

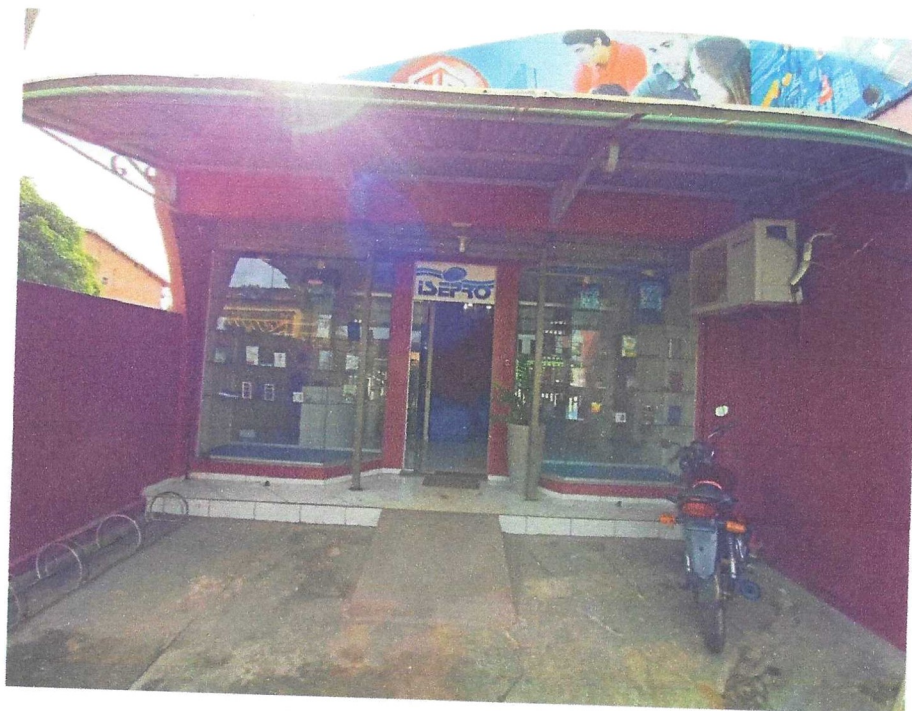

FOTO 10:





FOTO 11:



FOTO 12:





FOTO 13:



FOTO 14:





FOTO 15:



FOTO 16:

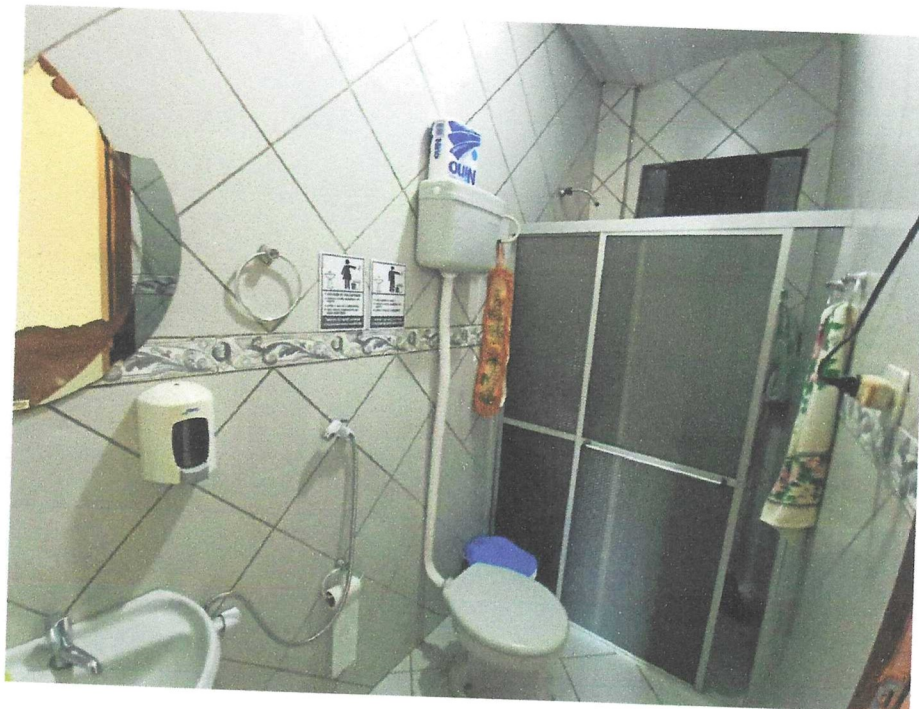



FOTO 17:



FOTO 18:





FOTO 19:



FOTO 20:





FOTO 21:



FOTO 22:

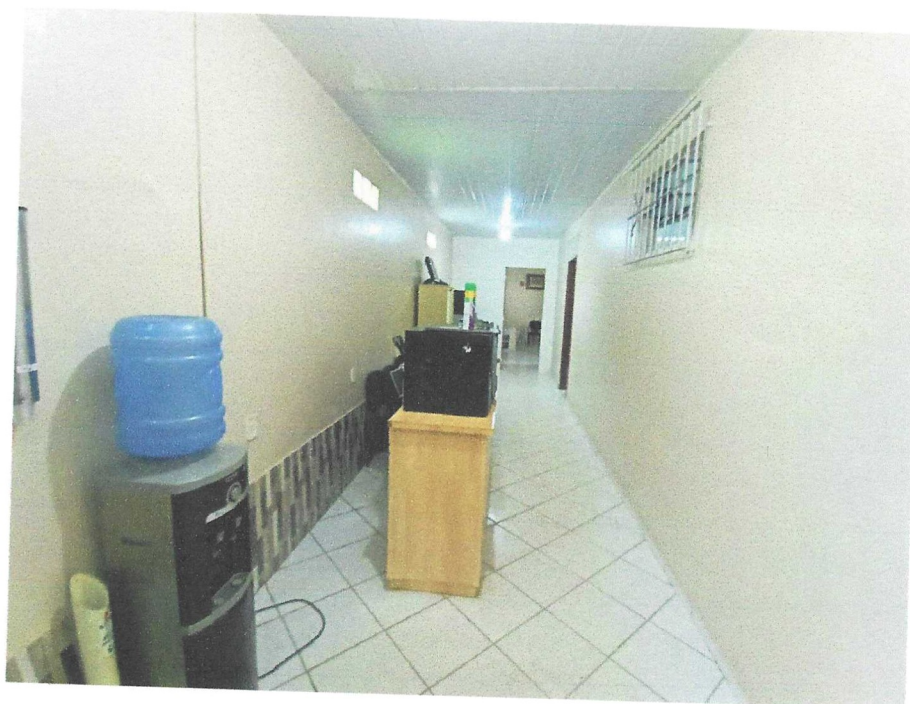



FOTO 23:



FOTO 24:

