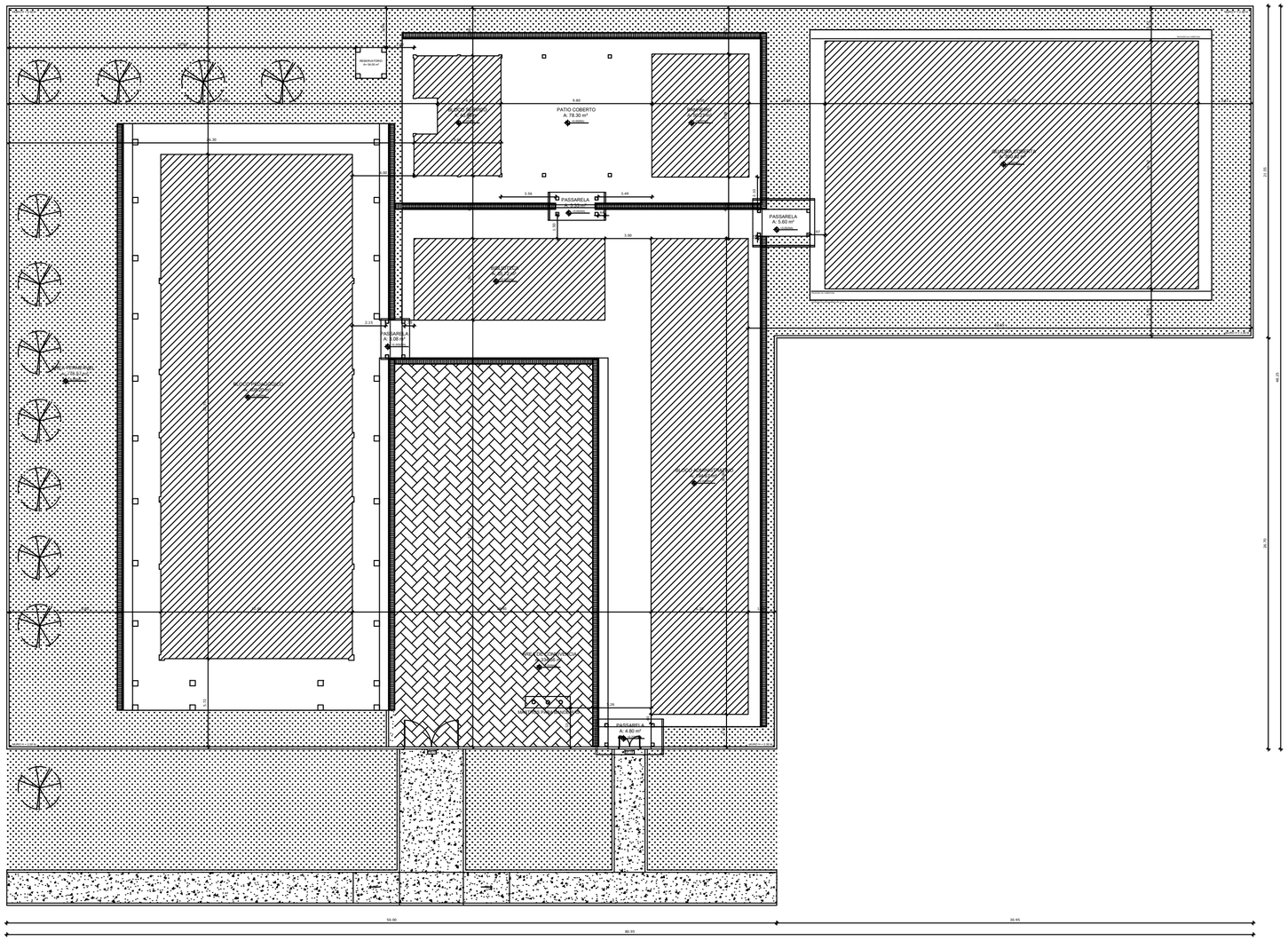

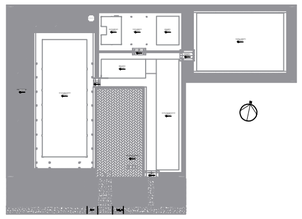

CROQUI DE REFERÊNCIA

LEGENDA:

- +0.00(NA) +0.00(NO) — INDICAÇÃO NÍVEIS PLANTA E CORTE
- INDICAÇÃO DE CORTES
- INDICAÇÃO DE FACHADAS
- JAX — INDICAÇÃO DE PORTAS E JANELAS
- 1 — ESPECIFICAÇÃO DE MATERIAIS
- INDICAÇÃO DE VISTAS

NOTAS

- MEDIDAS E NÍVEIS EM METROS
- EM CASO DE CONFLITO DE INFORMAÇÕES ENTRE O PROJETO GRÁFICO E O MEMORIAL DESCRITIVO E ESPECIFICAÇÕES TÉCNICAS, PREVALECE A INFORMAÇÃO CONTIDA NO DESENHO

ESPECIFICAÇÕES

PISOS

1	**PISO CERÂMICO** retangular de 35,5x53,5cm, PEI IV, coeficiente de atrito **ϕ** acentuado liso, cor cinza claro, e sem diferença de nivelamento entre as peças. Rejunte cimentício, cor cinza claro, de no máximo 2mm, **RELANTE** de preenchimento das juntas com barra permeabilizada, resistente à formação de bolor e algas, de maneira ser a trabalhada que a peça sombreia alguma. Os ambos equivalentes que dimensão lateral correspondente ao revestimento cerâmico interno e com a aprovação da equipe de arquitetos do departamento de obras da SEMED.
2	**PISO DE ALTA RESISTÊNCIA**, tipo Kerdisk, distribuídos em placas de 150 x 150 cm, sem junta plástica de 2%3mm, cor cinza. Com avatamento polido e nivelado.
3	**PISO CIMENTADO** com juntas de dilatação plásticas, com inclinações de 3%. A superfície deste camada deverá apresentar avatamento perfeito, alisado e nivelado, isento de ondulações e irregular, de modo a possibilitar escoamento adequado das águas pluviais.
4	**GRAMA(VAO INTERNO)**
5	**LADRILHO HIDRÁULICO 20x20cm**
6	**PISO INTERTRAVADO** retangular

REVESTIMENTOS

1	**REVESTIMENTO CERÂMICO INTERNO** retangular de 33,5X60cm até a altura de form partindo da junta de desassentamento com o piso., PEI III, assentadas com argamassa colante AC-II e rejuntadas com rejunte cimentício, cor cinza claro, de no máximo 2mm e juntas de dilatação, observando a modulação e alvenarias detalhe específico do fluxograma. **RELANTE** de preenchimento das juntas com barra permeabilizada, resistente à formação de bolor e algas, de maneira ser a trabalhada que a peça assentada.
2	**PINTURA externa acrílica semi-brilho** até a altura de 1,20m partindo da junta de desassentamento com o piso, sendo uma faixa com altura de 40cm com cor diferente do restante da parede, a ser definida pela equipe de arquitetos do departamento de obras. Após com lixa cor vermelha. Demais paredes aplicar **pintura** acrílica semi-brilho cor areia, 2 demãos, sobre reboco pastelado com antiarrachado acrílico.
3	**PINTURA** acrílica semi-brilho cor areia, 2 demãos, sobre reboco pastelado com antiarrachado acrílico.
4	**PINTURA** interna acrílica semi-brilho cor areia, 2 demãos, sobre reboco pastelado com antiarrachado acrílico.
5	**REVESTIMENTO CERÂMICO INTERNO 10x30** até a altura de 1,50m partindo da junta de desassentamento com o piso, **RELANTE** de preenchimento entre as juntas de assentamento de 5mm na cor do revestimento, com barra permeabilizada, resistente à formação de bolor e algas, a próprio para área interna, PEI III, assentadas com argamassa colante AC-II e rejuntadas com rejunte cimentício, cor cinza claro.
6	**PINTURA** acrílica acetinada, cor cinza.

FORRO

0	**SEM FORRO**
1	**FORRO DE LAMBRIL DE PVC**, largura de 100mm, cor bege(a ser bem)sustentado metálica na estrutura metálica do telhado.

TELHADO

ESTRUTURA METÁLICA COM TRATAMENTO ANTIFERRUGINOSO E PINTURA EM ESMALTE SINTÉTICO FOSCO NA COR CINZA PLATINA; E TELHA TERMOACÚSTICA TRAPEZOIDAL E FOLHA DE AÇO PRÉ-PINTADO NA COR CINZA CLARO COM CALHA E DE PEDI PARA DRENAGEM DE ÁGUAS PLUVIAIS.

ESQUADRIAS

PORTAS

PM - 1	0.70 X 2.10	PORTA DE MADEIRA TRABALHADA COM DOBRALHO, ADUELA E ALIZAR
PM - 2	0.60 X 2.10	PORTA DE MADEIRA TRABALHADA COM DOBRALHO, ADUELA E ALIZAR
PM - 3	1.00 X 2.10	PORTA DE MADEIRA TRABALHADA COM DOBRALHO, ADUELA E ALIZAR (2 FOLHAS)
PM - 4	0.80 X 2.10	PORTA DE MADEIRA TRABALHADA COM DOBRALHO, ADUELA E ALIZAR
PM - 5	0.70 X 2.10	PORTA MOLD MADEIRA, ACABAMENTO EM MDF C/ FERRAGENS DE ABRIR
PM - 6	0.80 X 2.10	PORTA MOLD MADEIRA, ACABAMENTO EM MDF C/ FERRAGENS DE ABRIR
PM - 7	0.80 X 2.10	PORTA MOLD MADEIRA, ACABAMENTO EM MDF C/ FERRAGENS DE ABRIR
PM - 8	0.60 X 2.10	PORTA MOLD MADEIRA, ACABAMENTO EM MDF C/ FERRAGENS DE ABRIR
PM - 9	0.60 X 1.80	PORTA DE ALUMÍNIO NATURAL COM VENEZIANA MÃO VENTILADA H=1,80m

JANELAS

JA - 1	1.00 X 1.20 / 0.90	JANELA DE MADEIRA MAICÇA COM ALMOFADA USA (2 FOLHAS)
JA - 2	1.00 X 1.20 / 0.90	JANELA DE MADEIRA MAICÇA COM ALMOFADA USA (2 FOLHAS)
JA - 3	1.00 X 1.20 / 0.90	JANELA DE MADEIRA MAICÇA COM ALMOFADA USA (2 FOLHAS)
JA - 4	2.00 X 1.20 / 0.90	ESQUADRIA DE CORRER C/ VIDRO TEMPERADO LISO INCOLOR 8 mm, COM 04 FOLHAS (02 FIXAS)
JA - 5	1.00 X 1.20 / 0.90	JANELA DE MADEIRA MAICÇA COM ALMOFADA USA (2 FOLHAS)
JA - 6	2.00 X 1.20 / 0.90	ESQUADRIA DE CORRER C/ VIDRO TEMPERADO LISO INCOLOR 8 mm, COM 04 FOLHAS (02 FIXAS)
JA - 7	1.00 X 1.20 / 0.90	JANELA BASCULANTE DE MADEIRA MAICÇA
JA - 8	2.00 X 1.20 / 0.90	ESQUADRIA DE CORRER C/ VIDRO TEMPERADO LISO INCOLOR 8 mm, COM 02 FOLHAS (01 FIXA) E PEITORIL EM GRANITO PRETO
JA - 9	2.00 X 1.20 / 0.90	ESQUADRIA DE CORRER C/ VIDRO TEMPERADO LISO INCOLOR 8 mm, COM 02 FOLHAS (01 FIXA) E PEITORIL EM GRANITO PRETO
JA - 10	2.00 X 1.20 / 0.90	ESQUADRIA DE CORRER C/ VIDRO TEMPERADO LISO INCOLOR 8 mm, COM 02 FOLHAS (01 FIXA) E PEITORIL EM GRANITO PRETO
JA - 11	2.00 X 1.20 / 0.90	ESQUADRIA DE CORRER C/ VIDRO TEMPERADO LISO INCOLOR 8 mm, COM 04 FOLHAS (02 FIXA) E PEITORIL EM GRANITO PRETO
JA - 12	2.00 X 1.20 / 0.90	ESQUADRIA DE CORRER C/ VIDRO TEMPERADO LISO INCOLOR 8 mm, COM 02 FOLHAS (01 FIXA) E PEITORIL EM GRANITO PRETO
JA - 13	2.00 X 1.20 / 0.90	ESQUADRIA DE CORRER C/ VIDRO TEMPERADO LISO INCOLOR 8 mm, COM 04 FOLHAS (02 FIXA) E PEITORIL EM GRANITO PRETO

FECHAMENTO METÁLICO

FM - 1	6.00 X 2.10 / 0.90	FECHAMENTO METÁLICO DE ENROLAR C/ PINTURA NA COR CINZA CLARO, SOBRE BASE ANTIFERRUGINOSA
FM - 2	6.00 X 2.10 / 0.90	FECHAMENTO METÁLICO DE ENROLAR C/ PINTURA NA COR CINZA CLARO, SOBRE BASE ANTIFERRUGINOSA

GRADES

GF - 1	1.00 X 2.20 / 0.90	GRADE DE FERRO 1/2" FIXA, COM PINTURA EM ESMALTE SINTÉTICO FOSCO, NA COR CINZA PLATINA, REF: CORAL OU SIMILAR) SOBRE BASE ANTIFERRUGINOSA
GF - 2	1.00 X 2.20 / 0.90	GRADE DE FERRO 1/2" FIXA, COM PINTURA EM ESMALTE SINTÉTICO FOSCO, NA COR CINZA PLATINA, REF: CORAL OU SIMILAR) SOBRE BASE ANTIFERRUGINOSA
GF - 3	1.00 X 2.20 / 0.90	GRADE DE FERRO 1/2" FIXA, COM PINTURA EM ESMALTE SINTÉTICO FOSCO, NA COR CINZA PLATINA, REF: CORAL OU SIMILAR) SOBRE BASE ANTIFERRUGINOSA
GF - 4	1.00 X 2.20 / 0.90	GRADE DE FERRO 1/2" FIXA, COM PINTURA EM ESMALTE SINTÉTICO FOSCO, NA COR CINZA PLATINA, REF: CORAL OU SIMILAR) SOBRE BASE ANTIFERRUGINOSA
GF - 5	1.00 X 2.10	PORTÃO EM GRADE DE FERRO 1/2" COM PINTURA EM ESMALTE SINTÉTICO FOSCO, NA COR CINZA PLATINA, REF: CORAL OU SIMILAR) SOBRE BASE ANTIFERRUGINOSA
GF - 6	3.00 X 2.10 / 0.90	GRADE DE FERRO 1/2" FIXA, COM PINTURA EM ESMALTE SINTÉTICO FOSCO, NA COR CINZA PLATINA, REF: CORAL OU SIMILAR) SOBRE BASE ANTIFERRUGINOSA
GF - 7	3.00 X 2.10 / 0.90	GRADE DE FERRO 1/2" FIXA, COM PINTURA EM ESMALTE SINTÉTICO FOSCO, NA COR CINZA PLATINA, REF: CORAL OU SIMILAR) SOBRE BASE ANTIFERRUGINOSA
GF - 8	3.00 X 1.70	PORTÃO EM GRADE DE FERRO 1/2" COM PINTURA EM ESMALTE SINTÉTICO FOSCO, NA COR CINZA PLATINA, REF: CORAL OU SIMILAR) SOBRE BASE ANTIFERRUGINOSA
GF - 9	1.00 X 2.10	PORTÃO DE FERRO EM METALON
GF - 10	1.00 X 2.20 / 0.90	GRADE DE FERRO 1/2" FIXA, COM PINTURA EM ESMALTE SINTÉTICO FOSCO, NA COR CINZA PLATINA, REF: CORAL OU SIMILAR) SOBRE BASE ANTIFERRUGINOSA
GF - 11	1.00 X 2.20 / 0.90	GRADE DE FERRO 1/2" FIXA, COM PINTURA EM ESMALTE SINTÉTICO FOSCO, NA COR CINZA PLATINA, REF: CORAL OU SIMILAR) SOBRE BASE ANTIFERRUGINOSA
GF - 12	1.00 X 2.20 / 0.90	GRADE DE FERRO 1/2" FIXA, COM PINTURA EM ESMALTE SINTÉTICO FOSCO, NA COR CINZA PLATINA, REF: CORAL OU SIMILAR) SOBRE BASE ANTIFERRUGINOSA
GF - 13	1.00 X 2.20 / 0.90	GRADE DE FERRO 1/2" FIXA, COM PINTURA EM ESMALTE SINTÉTICO FOSCO, NA COR CINZA PLATINA, REF: CORAL OU SIMILAR) SOBRE BASE ANTIFERRUGINOSA
GF - 14	1.00 X 2.20 / 0.90	GRADE DE FERRO 1/2" FIXA, COM PINTURA EM ESMALTE SINTÉTICO FOSCO, NA COR CINZA PLATINA, REF: CORAL OU SIMILAR) SOBRE BASE ANTIFERRUGINOSA
GF - 15	0.80 X 2.10	PORTÃO EM GRADE DE FERRO 1/2" COM PINTURA EM ESMALTE SINTÉTICO FOSCO, NA COR CINZA PLATINA, REF: CORAL OU SIMILAR) SOBRE BASE ANTIFERRUGINOSA
GF - 16	2.00 X 2.10 / 0.90	GRADE DE FERRO 1/2" FIXA, COM PINTURA EM ESMALTE SINTÉTICO FOSCO, NA COR CINZA PLATINA, REF: CORAL OU SIMILAR) SOBRE BASE ANTIFERRUGINOSA
GF - 17	2.00 X 2.10 / 0.90	GRADE DE FERRO 1/2" FIXA, COM PINTURA EM ESMALTE SINTÉTICO FOSCO, NA COR CINZA PLATINA, REF: CORAL OU SIMILAR) SOBRE BASE ANTIFERRUGINOSA
GF - 18	1.40 X 2.30	PORTÃO EM GRADE DE FERRO 1/2" 2FOLHAS COM PINTURA EM ESMALTE SINTÉTICO FOSCO, NA COR CINZA PLATINA, REF: CORAL OU SIMILAR) SOBRE BASE ANTIFERRUGINOSA
GF - 19	3.50 X 2.00	PORTÃO EM GRADE DE FERRO 1/2" 2FOLHAS COM PINTURA EM ESMALTE SINTÉTICO FOSCO, NA COR CINZA PLATINA, REF: CORAL OU SIMILAR) SOBRE BASE ANTIFERRUGINOSA

BACIAS SANITÁRIAS E LAVATÓRIOS

BACIAS SANITÁRIAS EM CERÂMICA VITRIFICADA NA COR BRANCA COM CAIXA ACOPLADA.
BANCADAS DE GRANITO PRETO COM CUBA DE CERÂMICA COR BRANCA DE EMBUTIR, TORNEIRAS E SIFÕES EM METAL CROMADO.

PEITORIS E SOLEIRAS

UTILIZAR DIMENSÃO DA PORTA NAS SOLEIRAS (GRANITO PRETO). - USAR SOLEIRAS APENAS EM AMBIENTES COM MUDANÇA DE PISO
UTILIZAR DIMENSÃO DAS JANELAS ADICIONADO DE 1 CM DE CADA LADO PARA OS PEITORIS (GRANITO PRETO).

VISOR

VP - 1	0.60 X 0.10 / 1.70	VISOR FIXO EM VIDRO TEMPERADO 10MM

ELEMENTO VAZADO

EV - 1	0.60 X 0.40 / 1.70	ELEMENTO VAZADO DE CONCRETO (COBOGÓ)
EV - 2	0.60 X 0.40 / 1.70	ELEMENTO VAZADO DE CONCRETO (COBOGÓ)
EV - 3	0.60 X 0.40 / 1.70	ELEMENTO VAZADO DE CONCRETO (COBOGÓ)
EV - 4	0.60 X 0.40 / 1.70	ELEMENTO VAZADO DE CONCRETO (COBOGÓ)
EV - 5	0.60 X 0.40 / 1.70	ELEMENTO VAZADO DE CONCRETO (COBOGÓ)
EV - 6	0.60 X 0.40 / 1.70	ELEMENTO VAZADO DE CONCRETO (COBOGÓ)
EV - 7	0.60 X 0.40 / 1.70	ELEMENTO VAZADO DE CONCRETO (COBOGÓ)
EV - 8	0.60 X 0.40 / 1.70	ELEMENTO VAZADO DE CONCRETO (COBOGÓ)

PREFEITURA MUNICIPAL DE
IGARAPÉ-AÇU

PROJETO ARQUITETÔNICO

REFORMA E ADEQUAÇÃO DA ESCOLA ESTADUAL DE ENSINO FUNDAMENTAL JOÃO BATISTA DE MOURA CARVALHO

Proprietário: PREFEITURA DE IGARAPÉ - AÇU

Local: AVENIDA CESARINO DOCE, SN - ZONA RURAL, IGARAPÉ-AÇU

Autor do Projeto:

KIMI YANO
ENGENHEIRA CIVIL – CREA 20454 D/PA

KIMI YANO:94786518204
Assinado de forma digital por KIMI YANO:94786518204
Dados: 2022.03.13 17:51:27 -03'00'

Responsável Técnico:

Assunto:	Escala:	Data:	Folha:
PLANTA DE LOCAÇÃO	INDICADA	FEV/21	ARQ–01

1 ARQ	ESC	ARQUITETURA
	1:250	PLANTA DE LOCAÇÃO