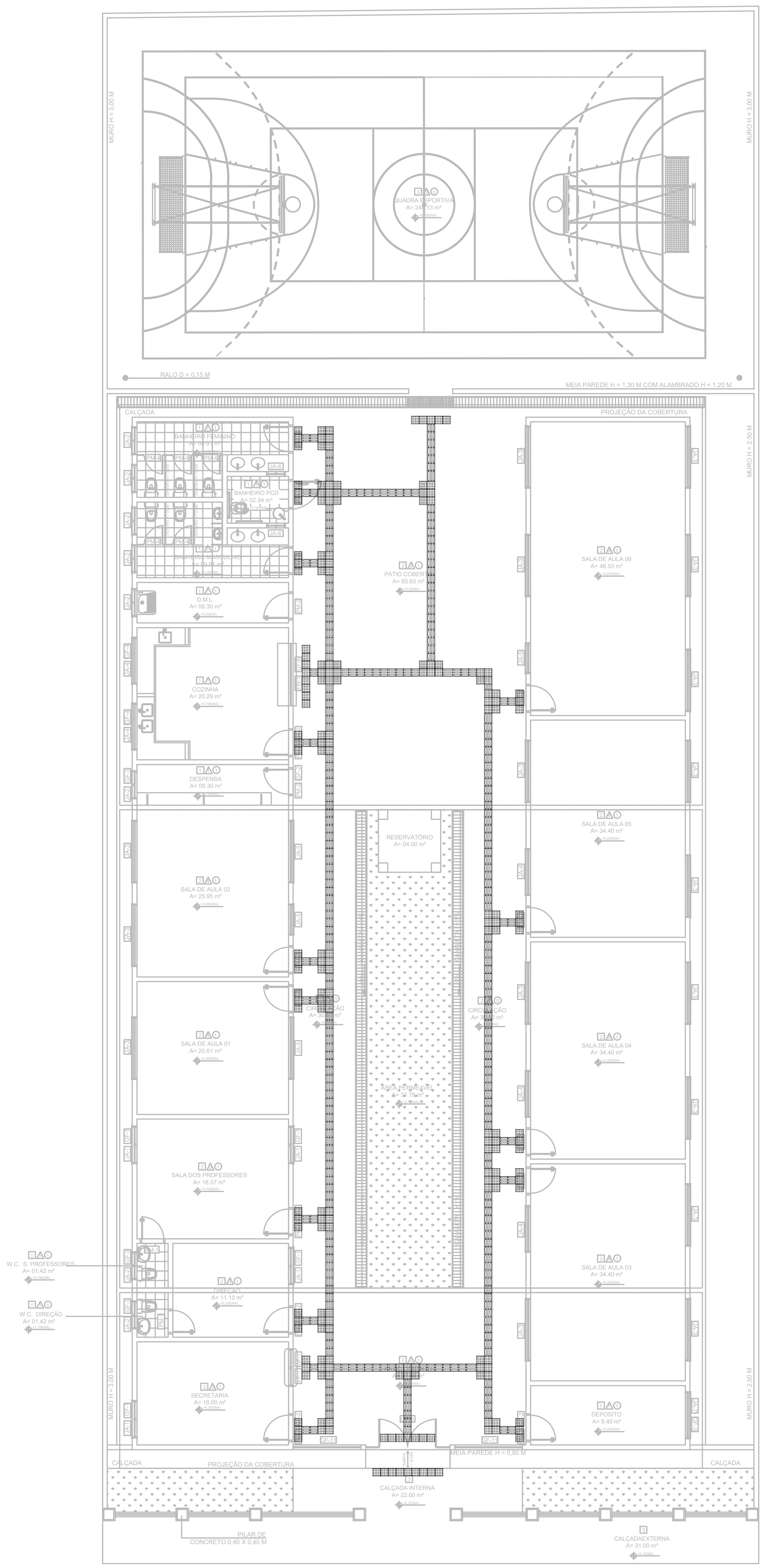


## LEGENDA

| | | |
|---|---|---|
| PISO PODOTÁTIL PRÉ-MOLDADO ("DIRECIONAL" - 25 x 25 cm - COR AMARELO) | 12,50 m² |
| PISO PODOTÁTIL PRÉ-MOLDADO ("ALERTA" - 25 x 25 cm - COR AMARELO) | 17,70 m² |

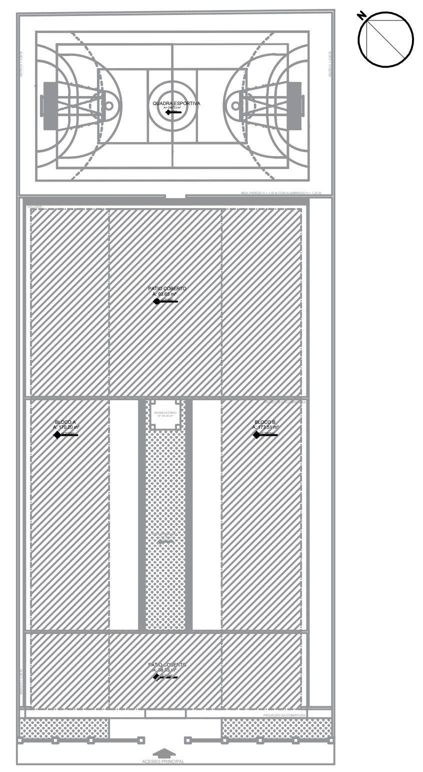

## CROQUI DE REFERÊNCIA

| LEGENDA: | |
|---|---|
| +0.00(NA) +0.00(NO) / +0.00(NA) +0.00(NO) | INDICAÇÃO NÍVEIS PLANTA E CORTE |
| X PE-XX | INDICAÇÃO DE CORTES |
| | INDICAÇÃO DE FACHADAS |
| JAX | INDICAÇÃO DE PORTAS E JANELAS |
| 1 1 1 | ESPECIFICAÇÃO DE MATERIAIS |
| 1 | INDICAÇÃO DE VISTAS |

NOTAS

- MEDIDAS E NÍVEIS EM METROS
- EM CASO DE CONFLITO DE INFORMAÇÕES ENTRE O PROJETO GRÁFICO E O MEMORIAL DESCRITIVO E ESPECIFICAÇÕES TÉCNICAS, PREVALECE A INFORMAÇÃO CONTIDA NO DESENHO

## ESPECIFICAÇÕES

### PISOS

| | |
|---|---|
| 1 | **PISO CERÂMICO** retangular de 33,5x33,5cm, PEI IV, coeficiente de atrito >4, acabamento fosco, cor cinza claro e sem diferença de tonalidade entre as peças, juntas de assentamento de 3mm, para as demais juntas (dessolidarização e movimentação) observar detalhes executivos da Secretaria. **REJUNTE** das juntas de preenchimento com baixa permeabilidade, resistente à formação de bolor e algas, da mesma cor e tonalidade que a peça cerâmica do piso. Ou similar equivalente com dimensão lateral correspondente ao revestimento cerâmico interno e com a aprovação da equipe de arquitetos do departamento de projetos da DRTI/SEDUC. |
| 2 | **PISO DE ALTA RESISTÊNCIA**, tipo Korodur, distribuídos em placas de 100 x 100 cm, com junta plástica de 27x3mm, cor cinza. Com acabamento polido e resinado. |
| 3 | **PISO CIMENTADO** com juntas de dilatação plástica, com retângulos de 1m. A superfície dessa camada deverá apresentar acabamento perfeito, alisado à desempenadeira de madeira e esponjado, de modo a proporcionar superfície inteiramente lisa e uniforme. |

### REVESTIMENTOS

| | |
|---|---|
| 1 | **REVESTIMENTO CERÂMICO INTERNO** retangular de 33,5X60cm até a altura do forro partindo da junta de dessolidarização com o piso,, PEI III, acabamento acetinado e sem diferença de tonalidade entre as peças, juntas de assentamento de 3mm, para as demais juntas (dessolidarização e movimentação) observar detalhes executivos da Secretaria. REJUNTE de preenchimento das juntas com baixa permeabilidade, resistente à formação de bolor e algas, da mesma cor e tonalidade que a peça assentada. Ou similar equivalente com dimensão lateral correspondente ao revestimento cerâmico interno e com a aprovação da equipe de arquitetos do departamento de projetos da DRTI/SEDUC. |
| 2 | **REVESTIMENTO CERÂMICO EXTERNO** até a altura de 1,20m partindo da junta de dessolidarização com o piso, sendo 8 fileiras com altura de 80cm com o revestimento 10x10cm cor Azul, 2 fileiras de cerâmica 10x10 cor branca e 02 fileiras de cerâmica 10x10 cor vermelha, sem diferença de tonalidade entre as peças e acabamento acetinado. **REJUNTE** de preenchimento entre as juntas de assentamento de 3mm na cor do revestimento, com baixa permeabilidade, resistente à formação de bolor e algas, e próprio para área externa. Referência: Linha Lux Lud 10x10cm, cor Areia, Cerâmica Elizabeth. **PINTURA** acrílica semi-brilho cor areia, 2 demãos, sobre reboco paulista com emassamento acrílico. Referência: Areia, catálogo Coral Tintas. |
| 3 | **PINTURA** interna acrílica semi-brilho cor areia, 2 demãos, sobre reboco paulista com emassamento acrílico. Referência: Areia, catálogo Coral Tintas. |
| 4 | **REVESTIMENTO CERÂMICO INTERNO 10x10** até a altura de 1,20m partindo junta de dessolidarização com o piso, sendo 12 fileiras com altura de 1,20m com o revestimento 10x10cm cor areia, com PEI III ou IV, sem diferença de tonalidade entre as peças e acabamento acetinado. **REJUNTE** de preenchimento entre as juntas de assentamento de 3mm na cor do revestimento, com baixa permeabilidade, resistente à formação de bolor e algas, e próprio para área externa . **PINTURA** acrílica semi-brilho cor areia, 2 demãos, sobre reboco paulista com emassamento acrílico. |

### FORRO

| | |
|---|---|
| 0 | **SEM FORRO.** |
| 1 | **FORRO DE LAMBRIL DE PVC**, largura de 100mm, cor branca, fixado com barroteamento metálico na estrutura metálica do telhado. |

### TELHADO

ESTRUTURA METÁLICA COM TRAT. ANTIFERRUGINOSO E PINTURA EM ESMALTE SINTÉTICO FOSCO NA COR CINZA PLATINA, E TELHA TERMOACÚSTICA TRAPEZOIDAL TERMILOR, TIPO TELHA - FILME, 01 FOLHA DE AÇO PRÉ-PINTADO NA COR CINZA CLARO COM CANALETA DE PISO PARA DRENAGEM DE ÁGUAS PLUVIAIS. CASO HAJA DIVERGÊNCIA ENTRE INCLINAÇÕES, CONSIDERAR 18°.

### ESQUADRIAS

#### PORTAS

| | | |
|---|---|---|
| PM - 1 | 0.70 X 2.10 | PORTA MIOLO MADEIRA, ACABAMENTO EM MDF |
| PM - 2 | 0.80 X 2.10 | PORTA MIOLO MADEIRA, ACABAMENTO EM MDF C/ FERRAGENS DE ABRIR, COM SOLEIRA EM GRANITO PRETO. |
| PM - 3 | 0.90 X 2.10 | PORTA MIOLO MADEIRA, ACABAMENTO EM MDF C/ FERRAGENS DE ABRIR, COM SOLEIRA EM GRANITO PRETO. |
| PM - 4 | 0.60 X 1.80 | PORTA DE ALUMÍNIO NATURAL COM VENEZIANA NÃO VENTILADA H = 1,80m |
| PM - 5 | 0.70 X 2.10 | PORTA DE MADEIRA TRABALHADA COM CAIXILHO, ADUELA E ALIZAR |
| PM - 6 | 0.80 X 2.10 | PORTA DE MADEIRA TRABALHADA COM CAIXILHO, ADUELA E ALIZAR |
| PM - 7 | 0.60 X 2.10 | PORTA DE MADEIRA TRABALHADA COM CAIXILHO, ADUELA E ALIZAR |

#### JANELAS

| | | |
|---|---|---|
| JA - 1 | 1.20 X 0.80 / 1.50 | ESQUADRIA DE CORRER C/ VIDRO TEMPERADO LISO INCOLOR 8 mm, COM 02 FOLHAS (2 MÓVEIS) E PEITORIL EM GRANITO PRETO |
| JA - 2 | 0.90 X 0.50 / 2.00 | ESQUADRIA DE CORRER C/ VIDRO TEMPERADO LISO INCOLOR 8 mm E PEITORIL EM GRANITO PRETO (02 FOLHAS) |
| JA - 3 | 2.00 X 0.80 / 1.50 | ESQUADRIA DE CORRER C/ VIDRO TEMPERADO LISO INCOLOR 8 mm, COM 04 FOLHAS (02 FIXAS) E PEITORIL EM GRANITO PRETO |
| JA - 4 | 1.50 X 0.80 / 1.50 | ESQUADRIA DE CORRER C/ VIDRO TEMPERADO LISO INCOLOR 8 mm, COM 03 FOLHAS (01 FIXA) E PEITORIL EM GRANITO PRETO |
| JA - 5 | 1.00 X 0.80 / 1.50 | ESQUADRIA DE CORRER C/ VIDRO TEMPERADO LISO INCOLOR 8 mm, COM 02 FOLHAS (01 FIXA) E PEITORIL EM GRANITO PRETO |
| JA - 6 | 0.60 X 0.50 / 2.00 | ESQUADRIA DE CORRER C/ VIDRO TEMPERADO LISO INCOLOR 8 mm, COM 02 FOLHAS (01 FIXA) |
| JA - 7 | 1.50 X 0.50 / 2.00 | ESQUADRIA DE CORRER C/ VIDRO TEMPERADO LISO INCOLOR 8 mm E PEITORIL EM GRANITO PRETO (02 FOLHAS) |
| JA - 8 | 1.30 X 1.00 / 1.00 | JANELA DE MADEIRA MACIÇA COM ALMOFADA LISA (2 FOLHAS) |
| JA - 9 | 1.95 X 1.00 / 1.00 | JANELA DE MADEIRA MACIÇA COM ALMOFADA LISA (4 FOLHAS) |

#### FECHAMENTO METÁLICO

| | | |
|---|---|---|
| FM -1 | 2.00 X 1.20 / 0.90 | PORTA DE AÇO - ESTEIRA DE ENROLAR C/ PINTURA NA COR CINZA CLARO, SOBRE BASE ANTIFERRUGINOSA |

#### GRADES

| | | |
|---|---|---|
| GF -1 | 1.40 X 1.00 / 1.40 | GRADE DE FERRO 1/2" ,FIXA, COM PINTURA EM ESMALTE SINTÉTICO FOSCO, NA COR CINZA PLATINA (REF. CORAL OU SIMILAR) SOBRE BASE ANTIFERRUGINOSA |
| GF -2 | 2.20 X 1.00 | PORTÃO EM GRADE DE FERRO 1/2" ,FIXA, COM PINTURA EM ESMALTE SINTÉTICO FOSCO, NA COR CINZA PLATINA (REF. CORAL OU SIMILAR) SOBRE BASE ANTIFERRUGINOSA |
| GF -3 | 1.10 X 0.70 / 1.90 | GRADE DE FERRO 1/2",FIXA, COM PINTURA EM ESMALTE SINTÉTICO FOSCO, NA COR CINZA PLATINA (REF. CORAL OU SIMILAR) SOBRE BASE ANTIFERRUGINOSA |
| GF -4 | 1.70 X 1.00 / 1.90 | GRADE DE FERRO 1/2", FIXA, COM PINTURA EM ESMALTE SINTÉTICO FOSCO, NA COR CINZA PLATINA (REF. CORAL OU SIMILAR) SOBRE BASE ANTIFERRUGINOSA |
| GF -5 | 1.70 X 0.70 / 1.90 | GRADE DE FERRO 1/2", FIXA, COM PINTURA EM ESMALTE SINTÉTICO FOSCO, NA COR CINZA PLATINA (REF. CORAL OU SIMILAR) SOBRE BASE ANTIFERRUGINOSA |
| GF -6 | 2.20 X 1.30 / 1.40 | PORTÃO EM GRADE DE FERRO 1/2" COM PINTURA EM ESMALTE SINTÉTICO FOSCO, NA COR CINZA PLATINA (REF. CORAL OU SIMILAR) SOBRE BASE ANTIFERRUGINOSA |
| GF -7 | 1.40 X 1.20 / 1.00 | GRADE DE FERRO 1/2" , FIXA, COM PINTURA EM ESMALTE SINTÉTICO FOSCO, NA COR CINZA PLATINA (REF. CORAL OU SIMILAR) SOBRE BASE ANTIFERRUGINOSA |
| GF -8 | 1.30 X 1.10 / 1.00 | GRADE DE FERRO 1/2" COM PINTURA EM ESMALTE SINTÉTICO FOSCO, NA COR CINZA PLATINA (REF. CORAL OU SIMILAR) SOBRE BASE ANTIFERRUGINOSA |
| GF -9 | 1.80 X 2.70 | PORTÃO EM GRADE DE FERRO 1/2" COM PINTURA EM ESMALTE SINTÉTICO FOSCO, NA COR CINZA PLATINA (REF. CORAL OU SIMILAR) SOBRE BASE ANTIFERRUGINOSA |
| GF -10 | 2.70 X 2.00 | GRADE DE FERRO 1/2" COM PINTURA EM ESMALTE SINTÉTICO FOSCO, NA COR CINZA PLATINA (REF. CORAL OU SIMILAR) SOBRE BASE ANTIFERRUGINOSA |
| GF -11 | 2.15 X 2.00 | GRADE DE FERRO 1/2" COM PINTURA EM ESMALTE SINTÉTICO FOSCO, NA COR CINZA PLATINA (REF. CORAL OU SIMILAR) SOBRE BASE ANTIFERRUGINOSA |

### BACIAS SANITÁRIAS E LAVATÓRIOS

BACIAS SANITÁRIAS EM CERÂMICA VITRIFICADA NA COR BRANCA COM CAIXA ACOPLADA.
BANCADAS DE GRANITO PRETO COM CUBA DE CERÂMICA COR BRANCA DE EMBUTIR, TORNEIRAS E SIFÕES EM METAL CROMADO.

### PEITORIS E SOLEIRAS

UTILIZAR DIMENSÃO DA PORTA NAS SOLEIRAS (GRANITO PRETO).
UTILIZAR DIMENSÃO DAS JANELAS ADICIONADO DE 1 CM DE CADA LADO PARA OS PEITORIS (GRANITO PRETO).

### VISOR

| | | |
|---|---|---|
| VF - 1 | 1.20 X 1.10 / 1.00 | PAINEL FIXO EM VIDRO TEMPERADO DE 8 MM |

### ELEMENTO VAZADO

| | | |
|---|---|---|
| EV - 1 | 1.30 X 1.10 / 1.00 | ELEMENTO VAZADO DE CONCRETO (COBOGÓ) |
| EV - 2 | 0.50 X 0.50 / 1.80 | ELEMENTO VAZADO DE CONCRETO (COBOGÓ) |

PREFEITURA MUNICIPAL DE
**IGARAPÉ-AÇU**

# PROJETO ARQUITETÔNICO

REFORMA E ADEQUAÇÃO DA ESCOLA ESTADUAL DE ENSINO FUNDAMENTAL DO CURI

Proprietário: PREFEITURA DE IGARAPÉ - AÇU

Local: VILA CURI, SANTO ANTÔNIO DO PRATA, SN - ZONA RURAL, IGARAPÉ-AÇU

Autor do Projeto:
KIMI YANO
ENGENHEIRA CIVIL – CREA 20454 D/PA

KIMI YANO:94786518204 Assinado de forma digital por KIMI YANO:94786518204 Dados: 2022.02.01 17:43:09 -03'00'

Responsável Técnico:

| Assunto: | Escala: | Data: | Folha: |
|---|---|---|---|
| PLANTA DE ACESSIBILIDADE – PISO TÁTIL | INDICADA | JAN/21 | ARQ–10 |

1 ARQ | ESC 1:150 | **ARQUITETURA** PLANTA DE ACESSIBILIDADE - PISO TÁTIL