



REFORMA E REVITALIZAÇÃO DA PRAÇA SÃO SEBASTIÃO



MEMORIAL DESCRITIVO E ESPECIFICAÇÕES TÉCNICAS

**PROPRIETÁRIO: PREFEITURA DO MUNICÍPIO DE
IGARAPÉ AÇU - PA**

**LOCALIZAÇÃO: AV. BARÃO DO RIO BRANCO –
IAGARAPÉ-AÇU - PA**

1 - OBJETO

Objetiva a reforma e revitalização da Praça São Sebastião do município de Igarapé-Açu no Estado do Pará localizada a Av. Barão do Rio Branco, no município de Igarapé Açu, Estado do Pará.



Figura 01 – Layout da implantação do projeto de reforma revitalização da Praça São Sebastião

2 - PROJETO

A Solução adotada prevê:

01 - O Projeto de reforma e revitalização da Praça São Sebastião, localizado na sede do município de Igarapé Açu, é uma importante obra que visa revitalizar um importante polo de lazer e cultura do município como também oferecer para a população um espaço de práticas esportivas em cujo entorno se situa a Igreja Matriz de São Sebastião. O referido projeto apresenta uma área total de 4.446,95 m² e prevê a revitalização do espaço para prática de skate, a implantação de uma quadra de basquete 3x3, a reforma e revitalização do espaço de convivência da academia da saúde, a implantação de equipamentos para prática de exercícios físicos ao ar livre, reforma e revitalização do palco e da estrutura da cobertura, reforma e revitalização de canteiros para paisagismo, reforma e revitalização das calçadas e dos espaço para práticas de exercícios e reforma das bases para os monumentos da praça . A implantação deste projeto objetiva oferecer a população um espaço lazer com equipamentos para prática de esportes, e assim oferecer à população e aos visitantes um espaço de qualidade.

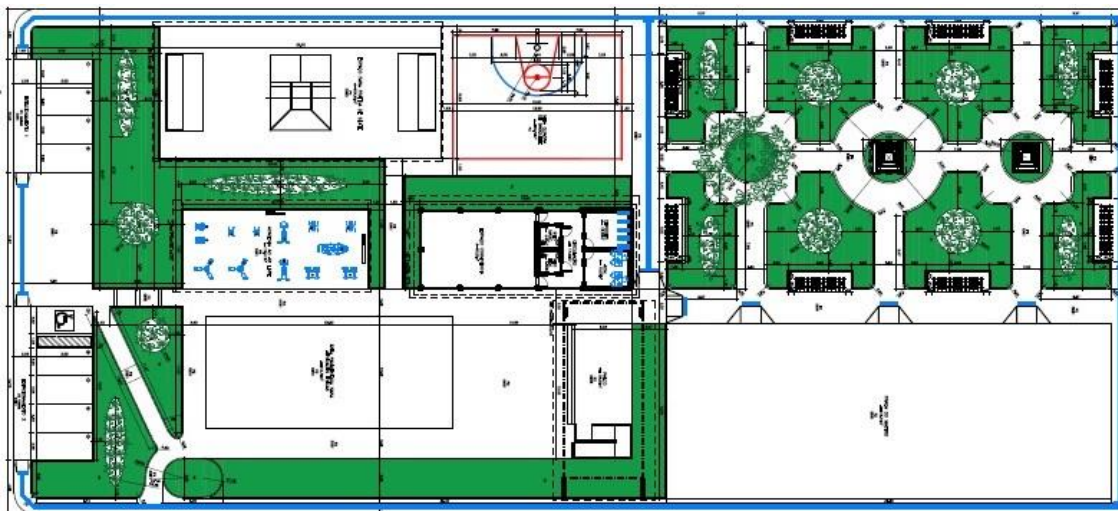
3 - ESPECIFICAÇÕES TÉCNICAS PARA REFORMA DA PRAÇA SÃO SEBASTIÃO:

1 – ESPAÇO PARA PRÁTICA DE SKATE – EXISTENTE

- Reforma e nivelamento do piso cimentado em torno das rampas: 295,00 m²
- Reforma e nivelamento do contra piso e troca do piso para granilite polido de todo o espaço para prática de skate incluindo as rampas: 295,00 m²
- Reforma e pintura eletrostáticas dos apoios e corrimão metálicos

2 – PALCO

- Reforma e nivelamento do piso cimentado com acabamento final com pintura especial de alta resistência para piso: 66,00 m²

- Reforma e pintura eletrostática da estrutura metálica da cobertura: 41,24 m²

- Reforma e troca da cobertura, substituindo as existentes por telhas acústicas tipo sanduíche: 109,90 m²

3 – ACADEMIA DA SAÚDE AO AR LIVRE:

- Reforma e nivelamento do piso cimentado para receber os aparelhos: 116,41 m²

4 – QUADRA PARA PRÁTICA DE BASQUETE 3X3

- Piso em concreto de alta resistência com junta de dilatação e acabamento em pintura emborrachada especial para quadras poliesportivas ao ar livre: 225,74 m²

5 – ESPAÇO DE CONVIVÊNCIA DA ACADEMIA AO AR LIVRE:

Este espaço já existente no complexo da praça constitui-se de um pequeno prédio em alvenaria e concreto com os seguintes espaços internos:

- Depósito: 13,23 m²

- Administração: 13,23 m²

- Circulação: 17,50 m²

- Banheiro masculino: 4,00 m²

- Banheiro feminino: 4,00 m²

- Espaço convivência: 69,20 m²

Serviços a serem executados:

- Revitalização geral da pintura interna e externa conforme especificado em projeto.

Perímetro externo das paredes: 51,79 m

Perímetro interno das paredes: 105,49 m²

Área de forro interno: 121,01 m² em PVC branco

Obs: O espaço de convivência não é forrado atualmente. A estrutura e as telhas estão aparentes. A proposta é fazer fechamento em vidro temperado para refrigeração do ambiente estamos sugerindo a colocação de forro neste ambiente.

- Quantitativo do vidro temperado: 63,68 m²

Os outros ambientes como depósito, administração circulação e banheiros já são forrados devendo apenas serem revitalizados.

- Substituição do piso do espaço de convivência existente por porcelanato anti derrapante na cor branco: 69,20 m²

OBs: Os outros ambientes deste espaço com depósito, administração, circulação e banheiros possuem revestimentos de piso e parede em boas condições não necessitando a troca dos mesmos.

- Reforma e revitalização da cobertura existente com pintura das telhas com tinta especial para telhas, sol e chuva, na cor cinza claro. Área da cobertura: 159,98 m²

6 – ÁREA PAVIMENTADA PARA ATIVIDADES FÍSICAS:

- Reforma e nivelamento do piso cimentado: 215,75 m²

7 – PRAÇA DO MASTRO:

- Piso em concreto com 615,71 m²

8 – ÁREA VERDES PARA PAISAGISMO: 1,128,14 m²

9 – BASES PARA MONUMENTOS: SÃO SEBASTIÃO E PADRE

- Bases em concreto revestidas em pedra de mármore Carrara: 81,48 m²

10 – BANCOS EM CONCRETO: 9,60m²

11 – CARRAMENCHÃO EM MADEIRA DE LEI APARELHADA COM ACABAMENTO EM PINTURA COM TINTA ÓLEO A BASE D'ÁGUA NA COR AMARELO: 36,80 m²

12 – PISO TÁTIL:

- 311,53 metros lineares de piso tátil implantados conforme projeto.

13 – CALÇADAS EM PISO CIMENTADO: 1.531,10 m²

Belém, 05 de outubro de 2022

Kimi Yano
Engenheira Civil
CREA 20454-D/PA